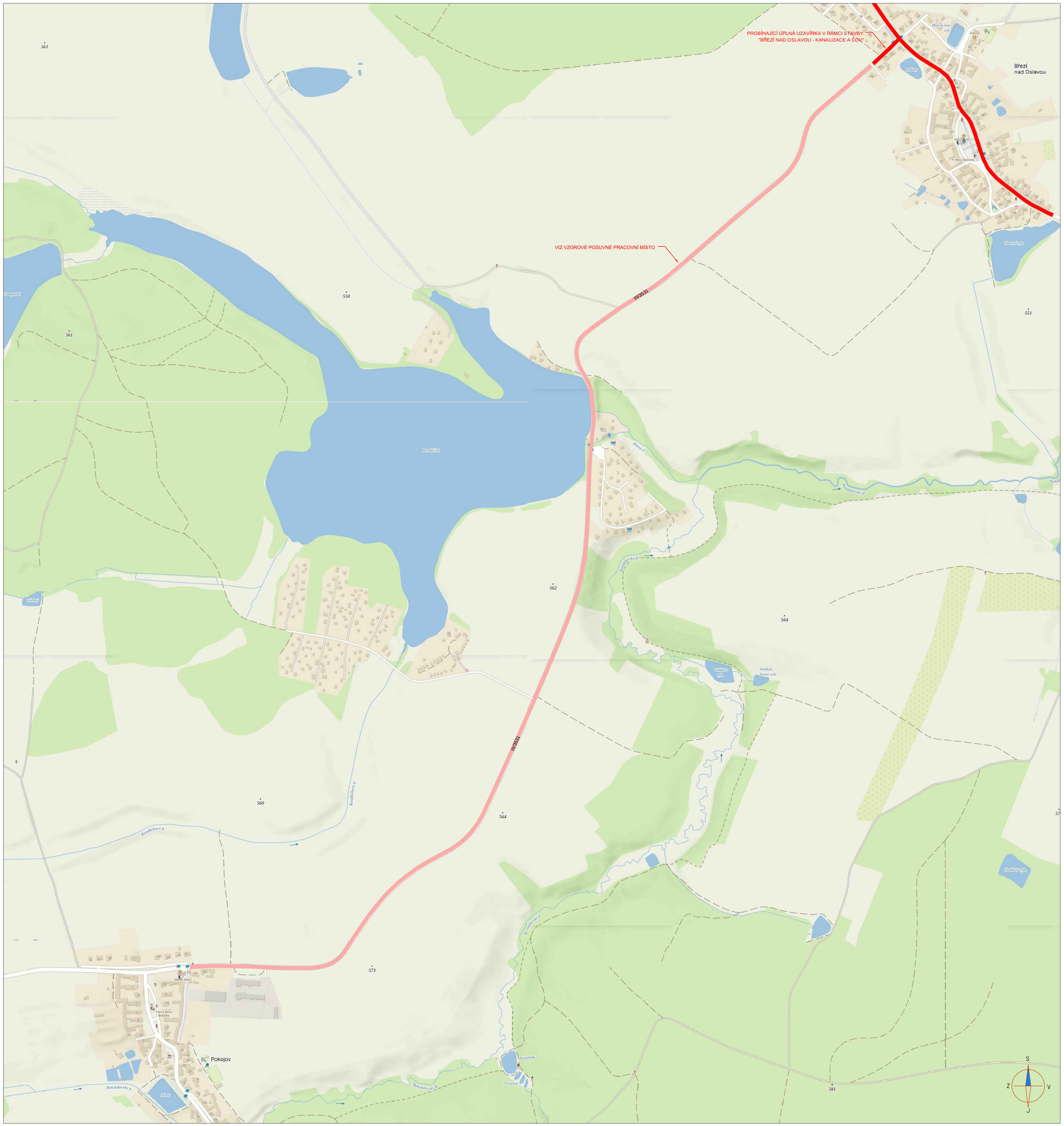

VZOROVÉ POSUVNÉ PRACOVNÍ MÍSTO

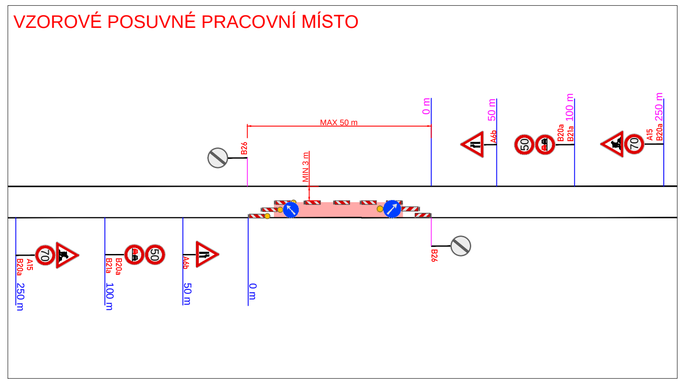

LEGENDA:

A15	PŘECHODNÉ DOPRAVNÍ ZNAČENÍ
IP4	STÁVAJÍCÍ DOPRAVNÍ ZNAČENÍ
IP4	STÁVAJÍCÍ DOPRAVNÍ ZNAČENÍ DOČASNĚ ZRUŠENÉ
	PRACOVNÍ MÍSTO

POZNÁMKA:

- Umístění přechodného dopravního značení dle TP č.66 (Zásady pro označování pracovních míst na pozemních komunikacích)
- Stávající dopravní značení v rozporu s přechodnou úpravou provozu bude zneplatněno škrtnutím nebo zakryto.
- V případě zásahu do vozovky - do konečné úpravy povrchu při provozu bude obousměrně umístěno dopravní značení A7a

PŘEHLEDOVÁ MAPA: ÚPLNÁ UZAVÍRKA | ČÁSTEČNÁ UZAVÍRKA

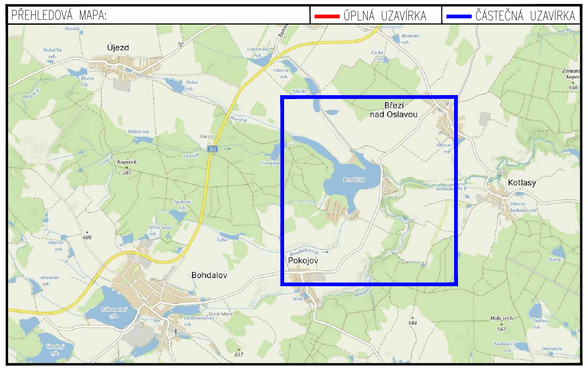

ZNAKOM s.r.o. – OLOMOUCKÁ 1177/178, 627 00 BRNO, IČO: 2626 4641, TEL.: +420 602 332 710, E-MAIL: ZNAKOM@ZNAKOM.CZ, WEB: WWW.ZNAKOM.CZ

Vypracoval: Karel HANÁK podpis:	Zodpovědný projektant: Karel HANÁK podpis:	Ředitel: Petr OŠMERA mob: 725 015 243	ZNAKOM
Technická kontrola: Petr BEDNÁŘ podpis:	Vedoucí projektant: Petr BEDNÁŘ podpis:	podpis:	ZNAKOM s.r.o., OLOMOUCKÁ 1177/178, SLATINA, 627 00 BRNO

Místo:	POKOJOV – BŘEZÍ NAD OSLAVOU	Číslo zak.:	27Z10035
Silnice:	III/3531	Formát:	594x770
Staničení úseku: KM 4,295 – KM 7,560		Datum:	13.07.2026
Akce:	III/3531 BOHDALOV – BŘEZÍ NAD OSLAVOU	Číslo přílohy:	4
Obsah:	PŘECHODNÉ DOPRAVNÍ ZNAČENÍ		